

DEVI ATTIVARE UN TIROCINIO?

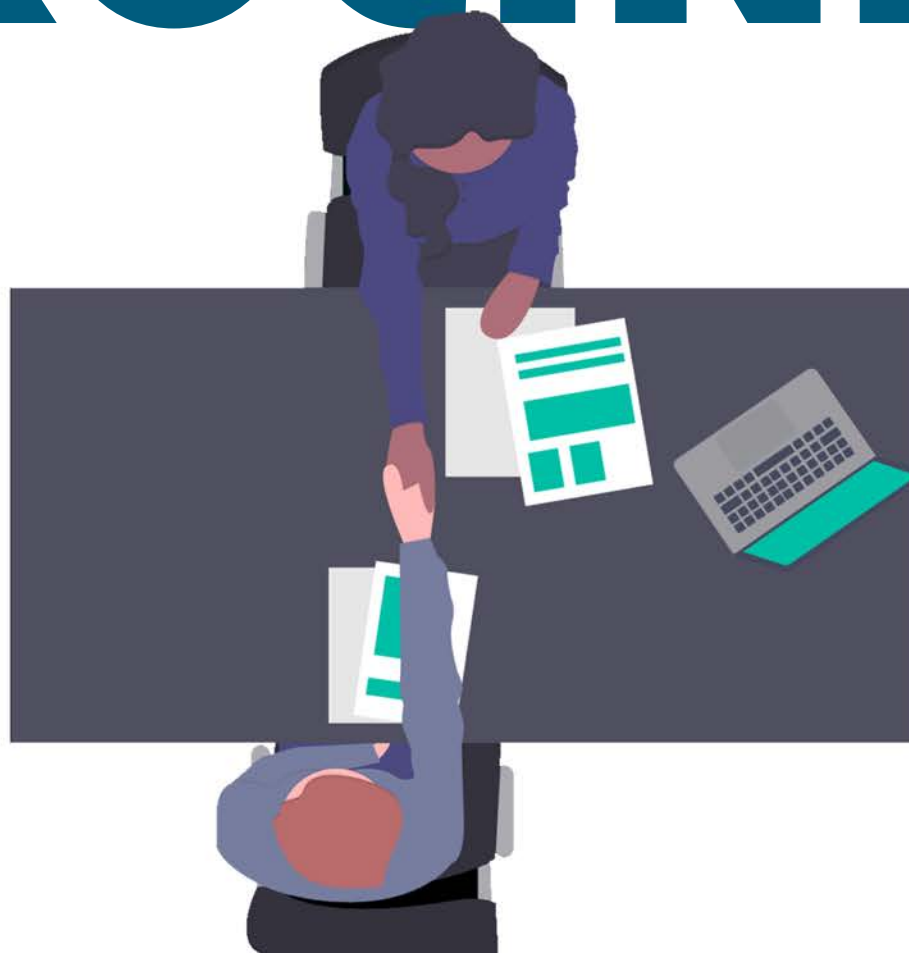

COSA È IL TIROCINIO

Il tirocinio è una misura di politica attiva del lavoro finalizzata ad agevolare la conoscenza del mondo del lavoro, creando un contatto diretto tra aziende e soggetti interessati; favorendo l'acquisizione di competenze tecnico-professionali e l'inserimento o reinserimento lavorativo.

I destinatari sono principalmente soggetti in stato di disoccupazione/inoccupazione, in cerca di nuova occupazione, disabili, svantaggiati e varie categorie di lavoratori a rischio disoccupazione o in cerca di altra occupazione.

I soggetti ospitanti invece sono soprattutto le imprese, di natura pubblica o privata.

Si basa sulla predisposizione di una Convenzione tra soggetto Ospitante e soggetto Promotore, un Piano Formativo Individuale (PFI) per ciascun tirocinante, nel quale sono indicati in modo analitico obiettivi formativi e gli elementi descrittivi del tirocinio, la stesura di un Dossier Individuale del tirocinante, nonché il rilascio di un'Attestazione finale.

Verranno inoltre individuati due tutor (uno aziendale ed uno didattico-organizzativo) che monitoreranno l'andamento dello stesso.

È prevista una copertura assicurativa INAIL ed una polizza RCT.

La durata va da un minimo di 2 mesi ad un massimo di 12 mesi (salvo casi specifici previsti da normativa).

Ai soggetti destinatari del tirocinio è corrisposta un'indennità minima di partecipazione mensile che può variare da 300,00 a 800,00 euro, in base alla Regione dove si svolgerà ed all'orario di lavoro (secondo il CCNL applicato), e potrà essere attivato secondo dei limiti numerici relativi ai dipendenti assunti presso la sede operativa del soggetto ospitante.

Il tirocinio non si configura come rapporto di lavoro subordinato, ma è soggetto comunque a comunicazione obbligatoria (Unilav) da parte del datore di lavoro, il quale, alla scadenza dello stesso, se riterrà la risorsa idonea, potrà decidere di instaurare un rapporto di lavoro subordinato.

CI PENSIAMO NOI

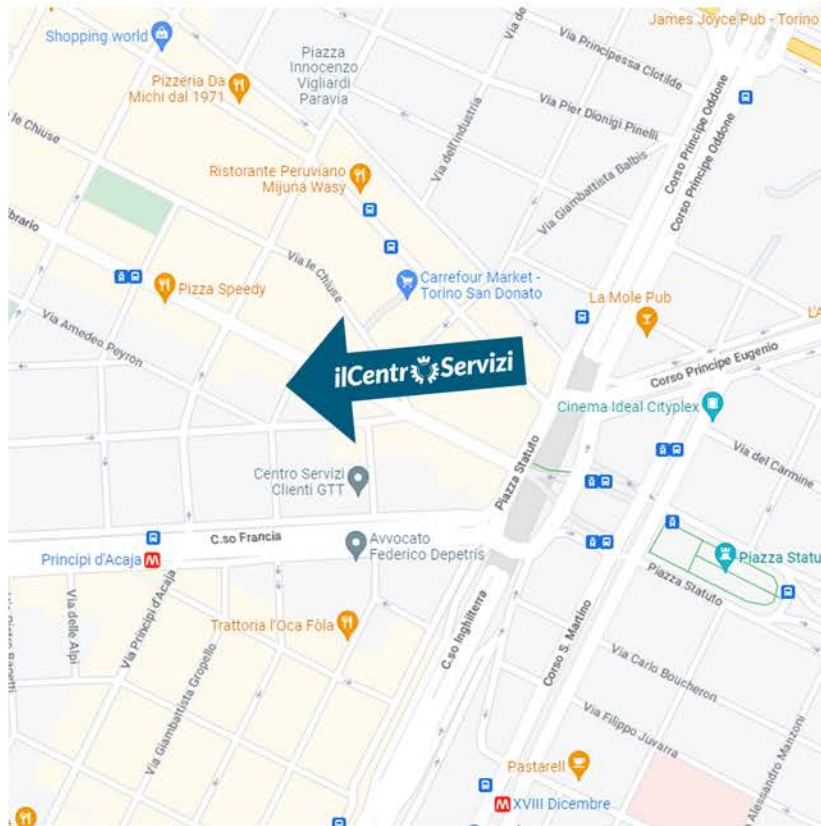

Nel nostro centro di **Largo Cibrario 13/A**, a Torino, possiamo aiutarvi per i tirocini per l'inserimento o re-inserimento lavorativo.

Facilmente raggiungibili sia con mezzi privati che pubblici, da noi potrete attivare dare il via al vostro tirocinio, creando un contatto diretto tra aziende e soggetti interessati.

DOCUMENTI NECESSARI:

- visura o camerale dell'impresa;
- documento di identità e codice fiscale del legale rappresentante;
- documento di identità e codice fiscale del tirocinante;
- documento di identità del tutor aziendale;
- certificazione assolvimento obbligo d'istruzione (solo se minorenni);
- permesso di soggiorno in corso di validità (per soggetti stranieri);
- DID (Dichiarazione di Immediata Disponibilità al Lavoro) oppure
- iscrizione al Centro per l'impiego (C1) del tirocinante o Certificato storico (C2, da cui si evince stato occupazionale);
- copia titolo di studio o autocertificazione (con specifica della data di conseguimento e dell'istituto presso cui è stato conseguito).

PER ULTERIORI INFO



L.go Luigi Cibrario 13/A
10144 - Torino

Info e prenotazioni: 011 1904 4304
www.ilcentroservizi.eu

Veloci. Economici. Professionali.